VZDOLŽNI PROFIL CESTE -P
M 1:100

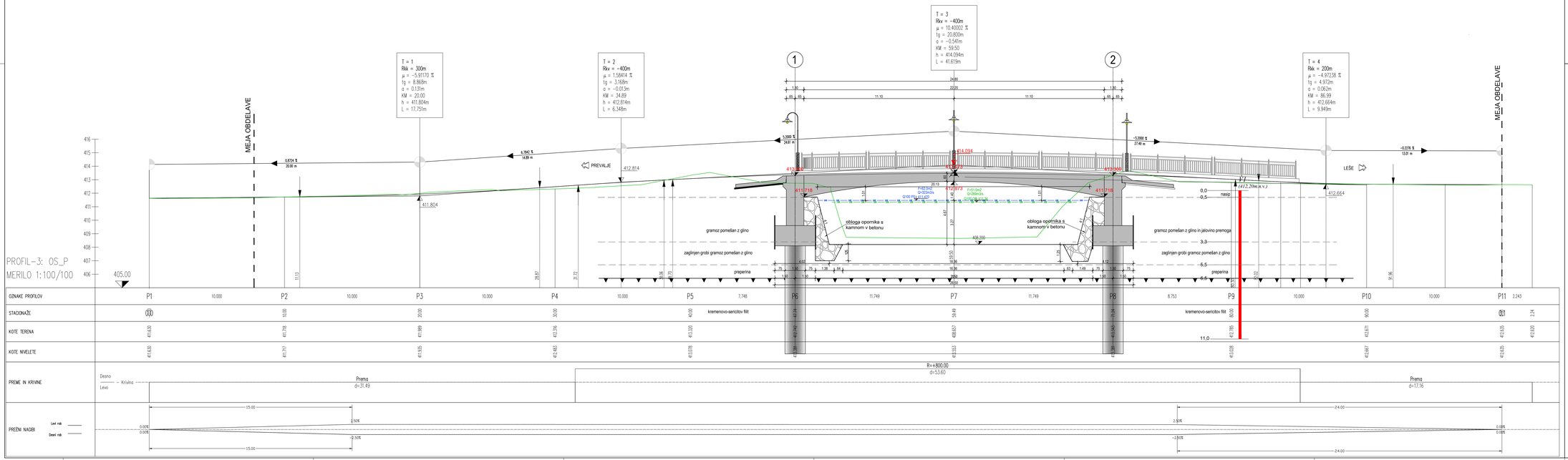

Q100 projektirano stanje na prilagojeno geometrijo struge, Q=323m3/s (podrobne spremembe)

Q100 projektirano stanje na projektna izhodišča 2019 - pretok 269m3/s (predhodna geometrija struge)

naročnik:	Občina Prevalje Trg 2a 2391 Prevalje	št. projekta: 1190/26	datum: APRIL 2026
		št. načrta: -	merilo: 1:100
izvajalec:	Inženirski center Lešce, d.o.o. Glavni trg 17/b, 2000 Maribor	štiro CC: 2141	
		objekt: Unčen most - most Leše	
		cesta: LC 350271	
št. strokovnega poročila:	IZS 04/38	odsek: -	
		faza: PZI	
podizvajalec:		opis mape: VZDOLŽNI PROFIL CESTE -P	

	ime in priimek	podpis	št. odseka	artikelska številka	faza/odsek
vodja projekta:	M. Krajnc dipl.inž.gr.		1072		004.2160
dipl. št. IZS	IZS G-0584				
odg. projektant:	M. Krajnc dipl.inž.gr.		štiro mape: G.241		Črtna koda artikla
dipl. št. IZS	IZS G-0584				
			št. priloge: G.10		
odobril:	M. Krajnc mag. dipl.inž.grad.		avtor mape: ISB d.o.o. Maribor		
dipl. št. IZS	IZS PI G-4691		id. št. mape: 1190/26-G.10		